複写 NEWS

No.273　平成 29 年 5 月 1 日発行

Table of contents

2015年度、16年度の総括と、次年度のビジョン構築に向けて・・・・・・・・・・・・・・・3
第 54 期通常総会・懇親会のご案内・・・・・・・・・・・・・・・・・・・・・5
ＪＰ２０１７「ＩＣＴと印刷」に賛助会員出展・・・・・・・・・・・・・・・・・6
賛助会員様のページ コニカミノルタジャパン株式会社・・・・・・・・・・・・・・8
読者参加フォトページ　“宝ヶ池”　関雅夫・・・・・・・・・・・・・・・・・9
共同購買事業委員会より・・・・・・・・・・・・・・・・・・・・・・・・・13
日本ドキュメントサービス協同組合連合会受託者賠償責任補償制度ご加入のおすすめ・14
組合日誌・・・・・・・・・・・・・・・・・・・・・・・・・・・・・・・15
河村理事長憲法記念日知事表彰受賞・・・・・・・・・・・・・・・・・・・・17
ほっと一息　“レモンムース”・・・・・・・・・・・・・・・・・・・・・・18
編集後記・・・・・・・・・・・・・・・・・・・・・・・・・・・・・・・19

２０１５年度、１６年度の総括と、次年度のビジョン構築に向けて

平成２９年５月吉日
近畿複写産業協同組合
理事長　河村　武敏

平素は近畿複写産業協同組合の事業に、ご協力ならびにご支援を賜り、紙面をお借りし心より感謝を申し上げます。

さて、私が楠本前理事長からバトンを受け継ぎ、はや２年が経過しようとしています。１期２年の組合活動を主観的、また客観的に振り返り総括を行いたいと思います。

この２年間は、当業界にとって大きな出来事が２つありました。

まず一つ目は、「ジアゾ感光紙の供給終了」です。複写業の原点としての「ジアゾ複写サービス事業」が、平成２８年３月で国内市場での感光紙の供給終了により終焉しました。メーカー各社におかれましては長年にわたる生産財の供給に感謝を申し上げるとともに、１００年の歴史に幕を閉じるこのタイミングに、当業界の歴史認識とともに大きな時代変化としての節目を感じます。この現実をしっかり見つめ、次のサービス事業の構築に邁進しなければなりません。

そして二つ目は、日本複写産業協同組合連合会（現、日本ドキュメントサービス協同組合連合会、通称 DS 連）

有馬サミット　明るい分科会など

監修の「第２７回有馬全国大会」（通称、有馬サミット）の開催です。ポストジアゾ（ジアゾ複写終焉後）のタイミングに、この大会を歴史的な節目の大会とするために、あえて都会のホテルではなく有馬温泉の地を選択、全国のご同業の皆様そして賛助会員の皆様とともに、メイン行事を「明るい分科会」としこれからのビジネスを共感、そして夜は「プレミアム合宿」という形式でハダカで語り合える場を提供、これからの時代への決意として忘れえぬ大会となりました。

また有馬サミットの副次的効果として、大会運営において３０代～４０代の比較的若い二世の次世代メンバーを招集し、受付や誘導、分科会の設営と運営、そして懇親会から全国のメンバーのおもてなしからお送りまで、大会運営を通じ次世代メンバーが一つの事業に集結することで、業界における横のつながりをつくる良い機会となりました。

もちろんこの２年間、組合活動のベース事業である共同購買事業・福利厚生事業・教育事業・広報事業・次世代事業など、賛助会員の献身的な協力により、積極的に活動することができました。

また新しい賛助会員を２社お迎えし、四国の会員も仲間に加わり、より組合員にとって有益な場づくりに専念してまいりました。

ただ、「ジアゾ複写サービス」が終焉を迎えた現在、旧来の複写業と決別し、新しいドキュメントの価値をお客様に提供するべく、新しいサービスを模索し、新たなブランディングに取り組み、「本業の創造」の精神で前向きに事業を進めていかなければなりません。

歴史的集合写真（有馬 GH ロビー前）

そのような環境の中、来る次年度においては、昨年有馬大会において築き上げた絆をベースに、次世代メンバーの組織化を視野に入れ、価値創造に向けて組合の存在意義を高め、より強い「仲間づくり」・「絆づくり」・「知識や情報の共有」を計ります。加えて、全国の DS 連の名称変更に倣い、当組合も「近畿ドキュメントサービス協同組合」への名称変更を目論み、時代に適応した組合を目指し、「複写ニュース」や「HP のリニューアル」、そして「組合員・賛助会員訪問記」など、積極的に当組合におけるドキュメントサービス事業を広報して参ります。

企業は存続する限り、社会における役割をしっかり果たし、お客様から必要とされるサービスを提供し続ける責務があります。

業界の役割としては、個社では難しい先端技術の研究や継続的な社員教育、他業界との交流、賛助会員との協業事業など、WINWIN の関係を構築する場の力を秘めています。この場の力を生かすのは、積極的な組合員様の参加であると確信し、今後も組合員様とともに、この場の活性化に向け活動していきたいと考えています。今後とも組合員様の積極的なご参加をお願い致します。

近畿複写産業協同組合は、さらに次世代へ確実に成長できるよう理事一同、業界と組合員様の発展のために最善を尽くして参ります。これからも御指導と御協力を伏してお願い申し上げます。

以上

「第 54 期通常総会・懇親会」のご案内

日　時　　平成 29 年 6 月 6 日(火)　　午後 4 時より午後 5 時「総会」
　　　　　　　　　　　　　　　　　　　午後 6 時より午後 8 時「懇親会」

場　所　　梅田スカイビル会議室及びスペース 36
　　　　　〒531-6023 大阪市北区大淀中 1-1 タワーＷＥＳＴ
　　　　　TEL：　06-6440-3901

本日情報定期便にて、「第 54 期通常総会・懇親会」開催のご案内をお送りいたしております。

通常総会では、平成 28 年度の事業報告や、決算報告を申上げます。是非とも御参加をお願いし、ご承認いただきたいと思います。

当日ご欠席となる組合員様には同封しております､委任状のご提出をお願い致します。役員 1 人に対して 4 人まで受任できます。そのほかに、自由な様式の書面にて議案に対する賛否の議決権行使もして頂けます｡疑問点がございましたら組合事務局までお問い合わせください。

その後は、平成 29 年度も深い絆を結んでいただく懇親の場として、総会後懇親会を開催致します。

懇親会会場は、昨年度より変更しました、「梅田スカイビルスペース 36」にて行います。昨年はあいにくのお天気でしたので夕暮れに染まる生駒山麓やネオン輝く大阪の町をお楽しみ頂けなく残念でした。今年度もお運び頂きまして、ぜひ、空中庭園をお楽しみください。

次年度もご一緒に組合事業を盛り立てて頂くべく、ご予定の程、よろしくお願い申し上げます。

議題　第 1 号議案　第 54 期事業報告書、財産目録、貸借対照表、損益計算書及び剰余金処分案承認の件
　　　第 2 号議案　第 55 期事業計画(案)及び収支予算(案)承認の件
　　　第 3 号議案　定款変更の件
　　　第 4 号議案　賦課金の額、その徴収の時期及び方法決定の件
　　　第 5 号議案　加入手数料決定の件
　　　第 6 号議案　役員改選の件　　　　　　　（＊当日は、同封の議案書をご持参願います。）

出欠回答書はここからダウンロードできます。http://www.kinkifukusha.jp/news/2017.6.6.pdf

梅田スカイビル 22 階会議室　A-2

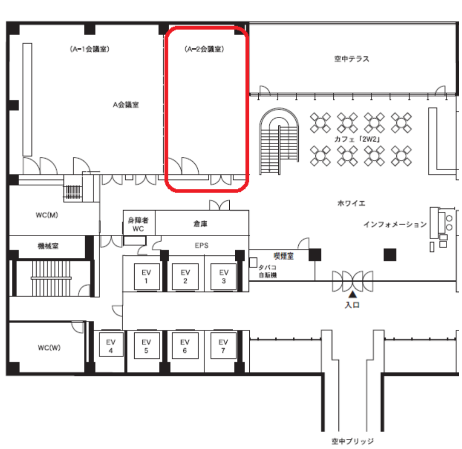

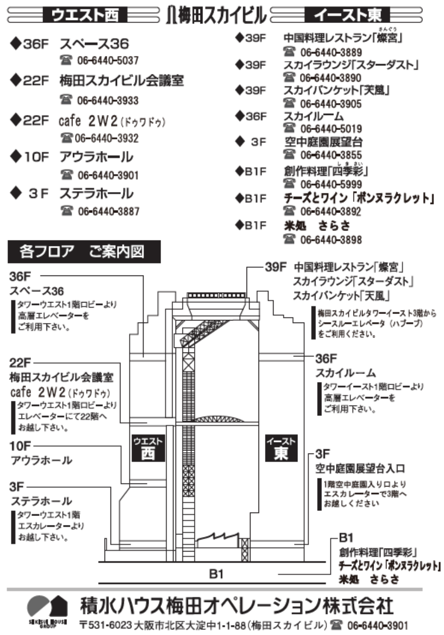

「ＪＰ２０１７・ＩＣＴと印刷」に賛助会員出展

「ＪＰ２０１７・ＩＣＴと印刷」が２０１７年４月 19 日・20 日　マイドームおおさかで開催された。その模様を見学順にお知らせします。

キヤノン株式会社・キヤノンマーケティングジャパン株式会社

カラーオンデマンドプリンター

imagePRESS C850/C750　2016.10 発売開始

この機種は 2014 年に発売された C800 の後継機種で表現力と生産性の両立をはかれます。なぜなら、

1. 用紙対応の幅をさらに広げる弾性素材の ITB ベルト採用。
2. はがきや各種封筒も利用できる柔軟な用紙対応。
3. 幅広いドキュメント制作を実現する長尺紙に対応。
4. 高精度な紙位置制御を実現する新レジストレーション技術
5. 連続出力時も高い補正効果
6. ツイン定着ベルトにより仕上がり物はカールしない。

というわけで何よりの一押しは、長尺紙でもきっちり表と裏を合わせます！ということ。ぜひ実際の成果物をご自身の目でお確かめ下さいとのことです。

コニカミノルタジャパン株式会社

ソリューションの紹介

＊Mobotix/人数カウント機能カウント付き防犯カメラ

広角カメラが店舗の入店数・通行量・ヒートマップを計測

複数の入り口が合った場合どの入り口から入りどの入り口から出たかがわかり、来客の興味は何かが分かる。

実際は通り抜けの人数が把握できた。

＊PISTA/かしこい顔認識機能付き電子 POP

電子ＰＯＰで棚を確保すると同時にマーケティングデータ収集が可能。何度思案して立ち去り、結果購入に至ったかなどが判明する。

ｂｉｚｈｕｂ　ＰＲＥＳＳ　Ｃ71ｃｆ　Ｌａｂｅｌ　Ｐｒｉｎｔｉｎｇ　Ｓｙｓｔｅｍ

オフセット印刷に迫る 1200ｄｐｉの高画質を実現

ラベル印刷をデジタル化し小ロット印刷に対応

5.0ｍ×3.0ｍに設置可能

おもに食品ラベルなどを印刷する会社様が活用されているようです。例えば賞味期限をその都度入れ替えたり、イベント用ラベルを作成しオリジナルラベルの作成に需要が伸びそうです。

リコージャパン株式会社

ＲＩＣＯＨ　Ｐｒｏ　Ｃ7110Ｓ/Ｃ7110/Ｃ7100Ｓ

2017 年 1 月 25 日発売したばかりのこの機種は 2015 年 12 月発売Ｃ5100 の後継機種。

リコーの一押しホワイト・クリア・パステルイエロートナー印刷ができること。

幅広い用紙の対応力が自慢で、最大 1260ｍｍの長尺用紙や 52.3～

360ｇ/㎡までの紙厚に対応し、普通紙、コート紙、凸凹紙、封筒など様々なメディアに印刷できます。クリアファイルに印刷するとき、最後にホワイトトナーを乗せて色を際立たせる様は成果物を一層華やかに見せます。

感想としては、色々な素材にもプリントできるところ。今後販売される不織布や和菓子を入れるような和紙の袋なんかにも対応していて、オリジナルの和菓子袋を作成でき、手作りのお菓子も素敵な袋に入れたら高級感が UP しそうだなと思いました。

<u>ダイヤミック株式会社</u>

無線綴じ製本機　ＰＵＲ-430　2017 年 4/1 発売開始

＊ページの開きが良く、耐久性が抜群＝少しの糊でとめるので見開き一杯に開けることが出来ます。フォトブックなどに使用すると写真が途切れるところがほとんどなくてよい。

＊小ロット多品種に最適＝空気にふれると直ぐ固まるＰＵＲ糊ですが、密閉押し出し方式により空気に触れない為、糊交換は 4 週間に 1 回。

＊処理速度は約 100 冊/時　オペレーター作業時間は含みませんが、超ハイスピードです。

そこで、使用するＰＵＲ糊とは

＊接着力が強く柔軟で、見開きのよい仕上がりになる。

＊耐熱性・耐寒性に優れている。

＊用途が多彩で、一押し、フォトブックそして、カタログ・書籍・小冊子など。

ダイヤミック㈱製　オリジナルＴシャツ作成

1 枚から作成します。大阪支社　ｂ－ｓｉｄｅまでご依頼ください。

<u>Ｄ.Ｄ.Ｓ.Ｓ（富士ゼロックス㈱）</u>

二面直交リフレクタアレイを用いた視点追従空中ディスプレイ

空中に映像を映し出すシステムで現在よく使われているスコープを使用し見ている人だけが空中映像を見るのではなく、360 度大勢で一緒に映像を見ることが出来ます。

それは、利用者の視点を計測し、光学機器を移動させることで、あらゆる方向へ空中映像の提示を実現した。自動視点追従の実現により、あらゆる方向から適切な空中像を観察できます。

今後このシステムによって、どのようなサービスに拡大していくかが楽しみです。

他に<u>モトヤ様ムサシ様</u>も出展されておられました。

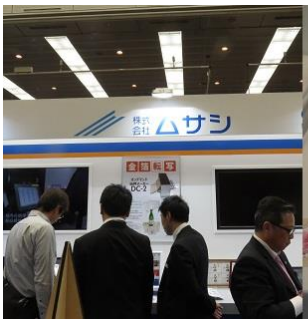

賛助会員様のページ
コニカミノルタジャパン株式会社
PPG営業統括部　関西営業部2グループ　　山本　壮二郎様

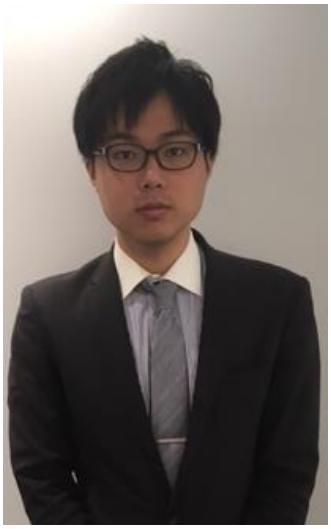

会員の皆様におかれましては、いつも大変お世話になっております。
コニカミノルタジャパン株式会社　山本壮二郎と申します。
この度、前任の亀田より引継ぎ近畿複写産業共同組合様をご担当させていただくこととなりました。
1988 年生まれの現在 28 歳とまだ若輩者ではありますが、皆様のお役にたてるよう弊社商品及びサービスのご紹介、さらにはメーカーだからこそご提供できる情報等を発信してまいりたいと存じておりますので、何卒よろしくお願い申し上げます。

さて、弊社では以前より阿波座インテスビル内に関西支社を構え 2 階に弊社商品をご覧いただけるショールームを設けておりますが、皆様により快適に商品のご確認をいただけるよう昨年 8 月に内装等大幅変更し、名前も IPS（Innovation Printing Square）と改めリニューアルオープンをいたしました。

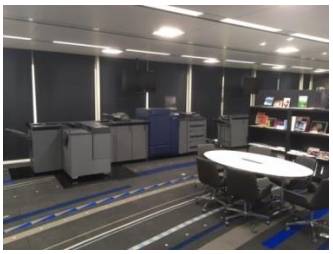

1 階エントランス（左）、2 階複合機コーナー（中）、2 階オンデマンド機コーナー（右）

オンデマンド機、複合機の弊社最新機種をとりそろえておりますので、皆様にも是非足をお運びいただけますと幸いでございます。

カラーオンデマンド機 bizhubPRESS C1100（左）、及び高彩度トナー搭載オンデマンド機 bizhubPRESS C71hc（右）

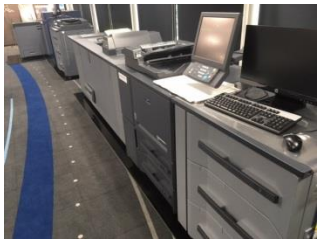

モノクロオンデマンド機 bizhubPRESS 1250

今後ともコニカミノルタジャパン、及び弊社商品につきましてご用命を賜れますよう何卒よろしくお願い申し上げます。

読者参加フォトページ＝

皆様のご投稿をお待ちしています。

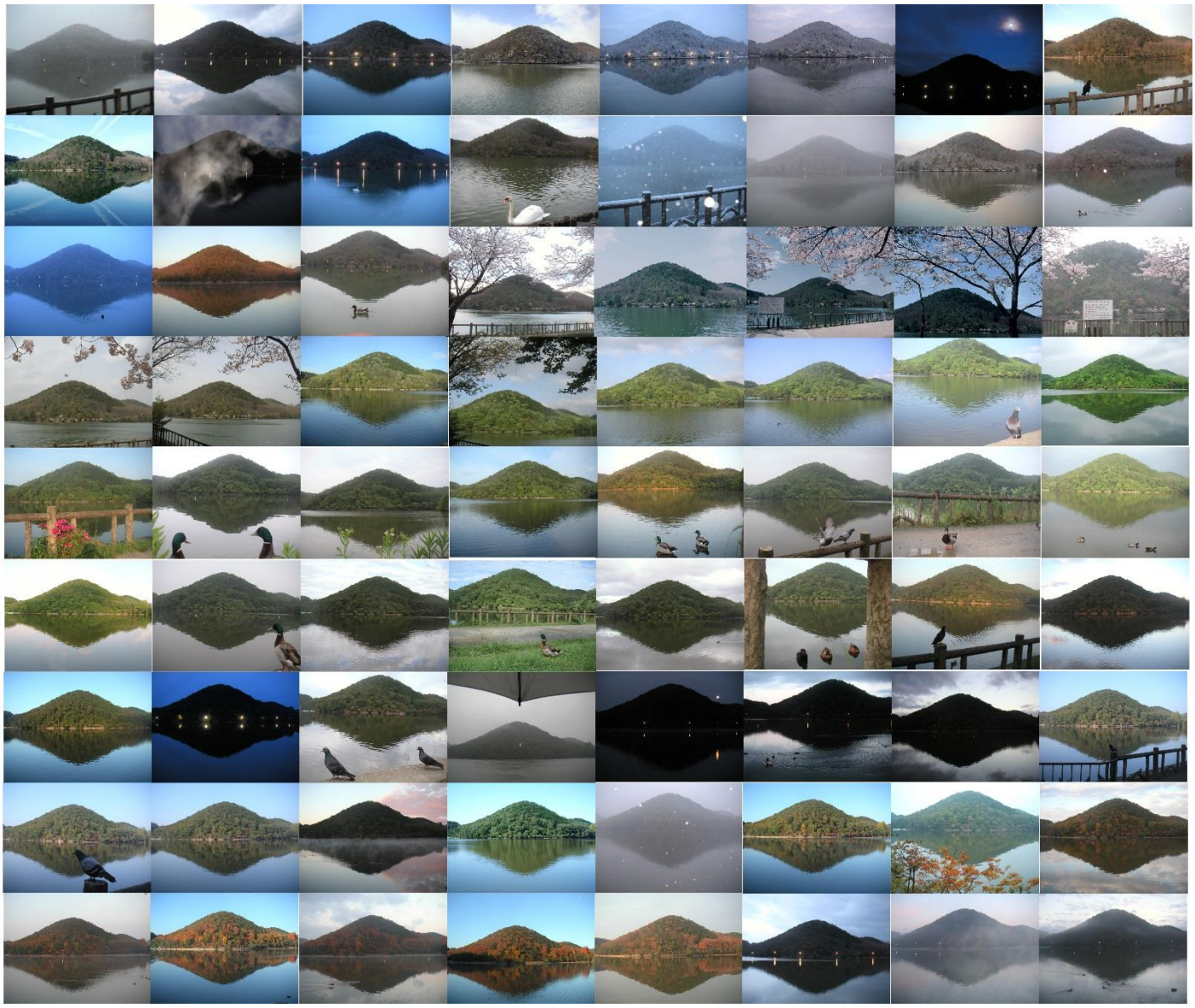

昔、毎朝、宝ヶ池（京都市左京区）を散歩してパワーをもらっていました

いいね！　コメントする　シェアする

関　雅夫

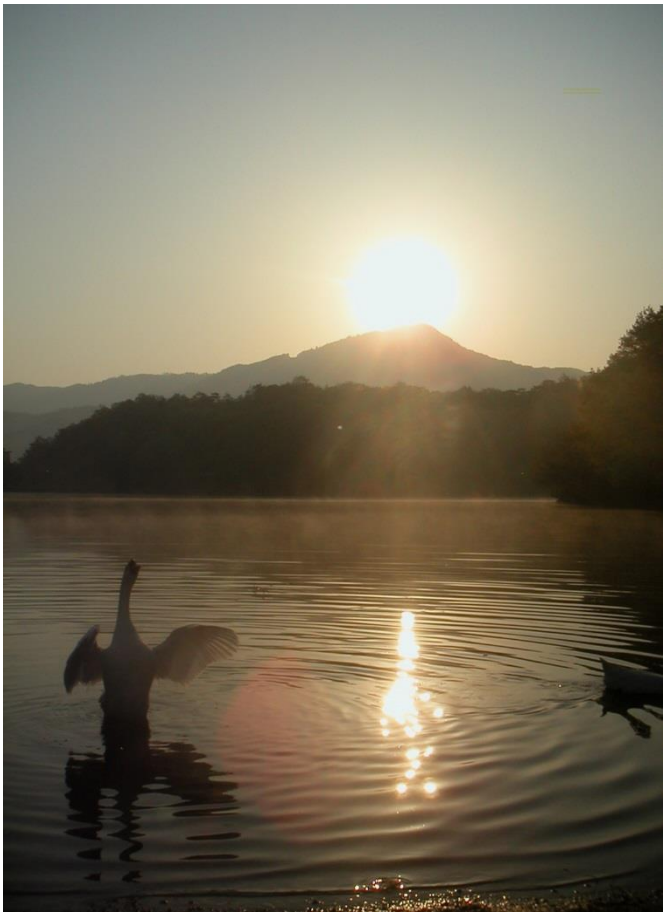

いいね！　コメントする　シェアする

光り輝く観音様の降臨に、鶴も驚いてるかのようです

いいね！　コメントする　シェアする

宝ヶ池の花火、年に数回、国際会議場のイベントで打ち上げられます。約 15 分間

いいね！　コメントする　シェアする

共同購買事業委員会より

平素は、組合事業にご理解ご協力を賜りまして、誠に有難うございます。
さて、組合事業の１つでもある、共同購買事業をご存知でしょうか。
近畿複写産業協同組合では、組合員様の事業に必要な副資材を一括購入し、組合事務局にて小分けにしてお届けしています。

例えば、表紙に使われる、ダイヤボードやビニル表紙です。１束単位で組合が購入し、Ａ３やＡ４の大きさに断裁し、小分けにして１００枚２００枚単位にして販売しています。
また、特殊な商品、紙枕であるとか、両面テープの 100ｍｍ幅のものも同様にして販売しています。

昨今の事業拡大に伴い、組合員様が必要とする副資材の種類も多様化し、現在取り扱っている種類では事業に対応できないため、副資材売上高も減少傾向にあります。

そこで、各組合員様の事業に必要な副資材を教えて頂き、一括して仕入れ、小分け販売が可能であれば、共同購買品に加えたいと思います。

組合員様の実作業担当者様からご意見を頂きたいと思います。

ぜひ、アンケートを記載頂き、ご意見を賜りますよう、共同購買事業委員会一同お待ちしております。

下記にアンケート用紙見本を添付します。
ネット上でもアンケートを確認いただけます。
下記アドレスをチェックしてください。
http://www.kinkifukusha.jp/news/2017.5.10-2.pdf
紙媒体でも本日情報定期便に同封しておりますので
そちらをご確認ください。
アンケート提出は事務局ＦＡＸＮｏ.06-6201-4768 へ
お送りください。
この機会に是非、組合を仕入先とお考え頂きまして
必要な商品をご提案ください。
宜しくお願い申上げます。

現在販売しています、副資材（一例です）

紙類	ダイヤボード ビニール表紙 色上質紙 ロール紙 インクジェット紙
トレーシングペーパー	ロール版 カット版
ファイル類	布製図面袋 電子ファイル
テープ類	紙製 布製 両面テープ セロテープ メンディングテープ
枕	紙製 ウレタン製
その他	ボンド スチレンボード ラミネートフィルム

（参照：アンケート）

平成 29 年 5 月 10 日

近畿複写産業協同組合　組合員各位

共同購買事業委員会
委員長　山脇雅則

共同購買商品について

平素は、近畿複写産業協同組合事業にご理解ご協力を賜り誠に有難うございます。
さて、現在組合員様からご注文いただいております副資材が、減少傾向にあります。
そこで、組合員様からのご要望を頂戴いたしたく、アンケートのご提出をお願い致します。
ぜひ組合員各社における事業に必要な副資材を購入する先を近畿複写産業協同組合として、ご提案を頂けたらと思います。
仕入れ担当者様とご検討のうえご回答の程　宜しくお願い申上げます。

アンケート問題（○にレ点を付けてください）

1. 組合が副資材を販売していることをご存知でしたか。
　○　はい　　○　いいえ

2. 御社では、近畿複写産業協同組合にて副資材を購入されたことがありますか。
　○　はい　　○　いいえ　（理由　　）

3-1.　2 ではいとお答え頂いた組合員様にお尋ねします。
　現在も副資材を組合にて購入されていますか。
　○　はい　　○　いいえ　（理由　　）

3-2　今後も副資材を組合にて購入しようと思いますか。
　○　はい　　○　いいえ　（理由　　）

3-3　1 で、いいえとお答え頂いた組合員様にお尋ねします。
　今後購入しようと思われますか。
　○　はい　　○　いいえ　（理由　　）

4.　現在組合では下記のような副資材を販売しています。
　現在購入されている副資材、又は今後購入しようと思われる副資材に丸をつけてください。
　（いくつでも可）

紙類　○ダイヤボード　○ビニール表紙　○色上質紙　○ロール紙　○インクジェット紙

トレーシングペーパー　○　ロール版　○カット版

ファイル類　○布製図面袋　○電子ファイル　○キングジム図面ファイル

テープ類　○紙製　○布製　○両面テープ　○セロテープ　○メンディングテープ
枕　○紙製　○ウレタン製

ボンド　○木工用　○紙用

その他　○スチレンボード　○ラミネートフィルム　○その他（　　）

5.　新規に組合で副資材を販売するとした場合、どのような副資材を希望されますか。
　ジャンルであったり、概略でも結構ですので、ご記載ください。
（商品名　販売先が分かればご記入ください。書ききれない場合は別紙を添付下さい。

6.その他ご意見がございましたら、こちらへご記入下さい。

質問は以上となります。ご協力有難うございました。
アンケートに関してご不明な点がございましたら、組合事務局までご連絡下さい。
差し支えなければ組合員名（会社名）等をご記入下さい。

会社名＿＿＿＿＿＿＿＿　ご担当者＿＿＿＿＿＿＿＿

アンケート提出先　組合事務局　ＦＡＸ Ｎｏ．０６－６２０１－４７６８
５月３１日（水）までに　ＦＡＸで提出をお願い致します。

日本ドキュメントサービス協同組合連合会　受託者賠償責任補償制度ご加入のおすすめ

保険期間（ご契約期間）：平成２９年６月１日午後４時～平成３０年６月１日午後４時

≪補償の特徴≫

①もしものときの備えができますので経営の安定のお役にたちます！

②お客さまからお預かりしてからお返しするまでの管理中の損害賠償責任事故を補償します！

③法人事業所が負担した保険料は全額損金として、個人事業所の場合は全額必要経費として認められます！

≪補償の内容≫

他人から預かった物（受託物）を下記の間において保管・管理中に、その受託物が損壊、紛失または盗取されたことに起因して、被保険者（補償の対象となる方）が預け主に対して法律上の損害賠償責任を負担することによって被る損害に対し、保険金をお支払いします。

（１）ご契約時に定めた保管施設内で保管されている間

（２）集配等業務の目的に従って、保管施設外で管理されている間

【対象となる受託物の範囲】

被保険者がその業務のために委託者（発注者）より受託する「図面、原図、マイクロフィルム、稿本（本などの原稿）、デジタル記録媒体」

【お支払いの対象となる主な事故】

●預かった図面を誤って破ってしまった。

●事務所が火災にあい、預かった原図が焼失してしまった。

●事務所が盗難にあい、預かったマイクロフィルムが盗取されてしまった。など

【お支払いする保険金の額】

１事故につきお支払いする保険金の額は、次の算式によって算出される額とします。ただし、ご契約に適用される「１事故支払限度額」が限度となります。<保険金をお支払いした場合保険期間中の支払限度額が減額されます。

ご契約金額は 100 万円単位となります。

合計の額を目安としてそれ以上の金額をご契約金額として 100 万円単位でお決めください。

＊保険料はご契約金額 100 万円あたり、6,600 円です。

ご契約金額は、1 事故および保険期間中の支払限度額となります。ただし、**紛失による事故**の場合の 1 事故および保険期間中の支払限度額は、ご契約金額にかかわらず 50 万円となります。

【支払限度額】

図面・原図・稿本Ａ0・Ｂ0　30,000 円　A1･B1 15,000 円　A2･B2　7,500 円　A3･B3　4,000 円　A4･B4 2,000 円

ﾏｲｸﾛﾌｨﾙﾑ 500 円　ﾏｲｸﾛﾌｨﾙﾑ(ｶｰﾄﾞ･ﾛｰﾙ) 1 枚（本）　200,000 円デジタル記録媒体 1 枚 100,000 円

≪ご加入方法≫

加入申込票に必要事項をご記入の上、郵送または FAX でお申込ください。口数に応じた保険料を締切日までに着金ベースにて下記の口座にお振込みください。

募集締切日：平成 29 年 5 月 10 日（水）（契約期間 6 月 1 日からの為複写ニュース到着後暫くは受付可能です。）

＜お振込み先＞

三井住友銀行　浜松町支店　普通預金　NO.７６１１３９０　日本ドキュメントサービス協同組合連合会

＜加入申込票送付先＞

日本ドキュメントサービス協同組合連合会　事務局

〒541-0043　大阪市中央区高麗橋 1-5-6　東洋ビル 5F　　TEL:06-6222-8722　FAX:06-6201-4768

＜お問合わせ先＞

≪取扱代理店≫　株式会社保険代行社　　〒153-0061　東京都目黒区中目黒 2-10-15 山手 K ビル 5F

TEL:03(3713)8331　FAX:03(3791)9045

組合日誌

第 591 回理事会

招集年月日　平成 28 年 12 月 28 日(水)

開催日時　平成 29 年 1 月 13 日(金) 15：30～16：30　理事会

16：30～17：15 頃　会場設営

17：15（会場設営終わり次第）～18：00　受付

18：00～20：00　新年互礼会

開催場所　ＴＨＥ　ＧＡＲＤＥＮ　ＯＲＩＥＮＴＡＬ　ＯＳＡＫＡ「ザ・ボールルーム」大阪市都島区網島町 10-35

１．報告事項

１－１．第 590 回理事会議事録の報告

１－２．キヤノンマーケティングジャパン㈱新体制について

１－３．ＤＳ連より 401Ｋ関係事務作業について報告

１－４．ＯＧＳ新年互礼会出席報告

２．協議事項

２－１．新年互礼会の件

最終参加人数 83 名　前回より数点変更の件につき、資料確認後承認された。

また、抽選会時のお手伝い、賞品袋つめ、受付お手伝いの件、承認された。

２－２．次年度体制について

次年度は、役員改選の年です。名称変更も含めて組合が存続していく為、次回理事会では積極的な意見を発表して頂く旨承認された。

２－３．中退共　佐藤由美加入の件

佐藤職員には、より一層業務に従事して頂く為、@5,000 円/月共済加入を承認された。

２－４．決算期人員補充の件

ＤＳ連では決算期を 3 月から 6 月末に変更し、作業の軽減を図る。しかし、今年度は両協同組合の決算期間が重複する為、良い人がいれば補充をする。事業計画の費用として予算計上し、黒字計画を確認した上で、ＤＳ連業務受託収入月次 18 万円の中で予算組みを前提条件として承認された。

２－５．㈱アヤベ脱退の件

今年度末にて脱退とする旨承認された。従って、手続きを進め、6/6 の総会にて決算承認後、組合出資金を返金する。

尚、今後も脱退希望組合員に対する、引き止める策を考えないといけない事を確認した。

３．11 月度会計報告

４．その他

＊山田修三氏祝賀会の件

近畿複写産業協同組合としては代表で、河村理事長が出席することとする。（個人的に出席することについては自己で判断する。）

また、小野事務局長については、ＤＳ連会長が発起人代表である為、事務局として出席することとし、費用はＤＳ連が負担する。

＊アドビシステムの件

契約申込み組合員へ事業委員会より契約締結不可を伝える。役員会社へは、役員より各担当者へ伝言を依頼する。

アマゾンにて安価で掲載されているが、アメリカとの契約によるもので日本国内の契約ではない。

＊共同受注事業関係

大阪市及び大阪府について、更新手続き終了。

官公需適格組合については申請中です。共同受注委員会における委員の指名について、田中義雄理事に依頼し、承認された。

＊厚生年金保険業務総合調査の件

2 月 14 日に受ける旨報告があった。

第 592 回理事会

招集年月日　理事全員の同意による省略

開催日時　平成 29 年 2 月 9 日

開催方法　電磁的方法による書面議決

理事総数　14 名

出席理事　14 名

第 1 号議案

「ゼロックス製品紹介販売キャンペーン」実施についての可否について

平成 29 年 2 月 1 日から 3 月末日開催の上記キャンペーンにつき開催の提案に協業する件

理事会議決参加可能数 14 名　賛成 14 名により可決されました。

第 593 回理事会

招集年月日　平成 29 年 2 月 20 日(月)

開催日時　平成 29 年 2 月 27 日(月)　15：30～16：30　三役会

16：30～18：30　理事会

開催場所　近畿複写産業協同組合会議室

１．報告事項

１－１．第 591 回理事会第 592 回書面議決の報告

１－２．新年互礼会収支結果報告

１－３．ＤＳ連より報告

２．協議事項

２－１．リコージャパン㈱「2017 年度新入社員教育」実施の件

満場一致で承認された。

２－２．新年互礼会開催日及び会場の件

会場予約可能日より 1/12（金）開催可能な「Ｔｈｅ 33」の下

見を事務局で行い、その後、理事同席の下、会場視察する。
そして、承認後、試食を依頼することと可決された。

２－３．会計ソフトの件

ＯＣＲ伝票読み込み方式からコンピュータ会計に変更。
事務局にソフトを導入し入力したデータを会計事務所にて吸い上げ、資料作成を行う。
そのソフト「経理上手くんαＤＸ」を導入することを満場一致で承認された。

２－４．次年度体制について

名称変更の提案を次回６月６日定時総会にて行う。
ＤＳ連共催行事（平成 29 年 7 月 21 日～22 日）＝ＦＸ役員研修会及び懇親会、翌日懇親ゴルフを合同で行う。
会費は各協同組合負担とする。
各理事において次年度事業案の検討を行い、次回理事会にて発表いただく事を了承した。
事業継続計画の件
事務局からの提案として次回複写ニュースにて事業継続計画（ＢＣＰ）について記事を掲載する。その後の進め方においては次年度に決定する。(中央会によるセミナー開催など)
以上承認された。

２－５.リコージャパン㈱スマイルα販売管理ソフト更新保守の件

満場一致で承認された。

３．12・1 月度会計報告

４．その他　一般価格の件

布図面袋等の価格変更に伴い、一般価格の変更について差額分価格を上げる旨満場一致で承認されました。

第 594 回理事会

招集年月日　平成 29 年 3 月 17 日(月)

開催日時　平成 29 年 3 月 27 日(月)　15：30～16：30　三役会
16：30～18：30　理事会

開催場所　近畿複写産業協同組合会議室

１．報告事項

１－１．第 593 回理事会議事録の報告

１－２．山田修三氏受章祝賀会報告

１－３．事務局より報告

＊新年互礼会開催日及び会場の件
＊平成 29 年 4 月 1 日現在出資口数及び出資金変更届け提出の件

２．協議事項

２－１．Ｊ-401K　マッチング拠出制度導入の件

導入すること及び就業規則も合わせて変更することを満場一致で承認された。
今後は担当の佐々木コンサルタントに申請を依頼する。

２－２．次年度体制について

※平成 29 年度事業計画案について

河村理事長より 2 年間の運営協力のお礼言葉の後資料の通り、仮の運営方針等、組合ビジョン・54 期タスク一覧について説明があった。今後の方針について決定する前に 52.53 期について各役員からのレビューを受けて再検討することとなった。4 月初旬には各役員にむけアンケートをメールします。ご意見を頂き、次年度の抱負も提案頂くこととする。

※DCﾌﾟﾗﾝ（401K）関係

セミナーや普及啓蒙活動を行う。

※DS 連関係

ＤＳ連は新ロゴ作成、ＨＰ更新行っている。他に教育支援依頼・調査を行う。また新規組合員
開拓など行うが、近畿の教育事業を参考にＤＳ連も展開したいので、ご支援願いたい。

※福利厚生事業委員会

例年通り行事を行う。
第 600 回理事会は記念理事会の為、有馬で行う。

※教育事業委員会

昨年どおり進める。

※次世代事業委員会

資料の通り提案があった。それらを鑑み年間計画を立て次世代の者が動きやすい組織つくりを行う。予算も立てる。次世代のやりたいことをやれるようにする。

※共同購買事業委員会又、ヒアリングして検討します。

※共同受注委員会

3/24 に案内済みですが 4/7（金）に組合員へ向け、会議の案内を行っています。
現在水道部は異動が多く落ち着いていない。落ち着いたころあいを見計らい、新担当者とも今後について再度話し合う。
官公需適格組合加盟について次回更新日までに継続などについて再考する。

※広報委員会

記事の内容がマンネリになっている。賛助会員に持ち回りで寄稿頂くよう依頼する。
各事業委員会で記事を担当する。賛助会員の新製品について記事を頂く。
若手役員も参加頂き、編集委員会を開催する。
以上承認された。

２－３．第 54 期総会にて上程案（定款変更）の件及び会場について

＊近畿ドキュメントサービス協同組合と名称変更及び変更に伴い、事業領域変更を上程する。

尚、名称変更に伴う、出資証券の発行者名義につき、変更しない旨総会で連絡し、議事録報告時にも添える。但し、変更希望組合員については指示通り変更する。

＊賦課金について検討する。

＊予算案については、業務受託収入を加味した予算案に変更する。

次世代組織委員会用に予算を 20 万円取る。

＊総会会場は昨年度と同じ梅田スカイビルとする。

理事会及び総会は 22 階懇親会は 36 階で行う。予算は昨年通りとする。

懇親会のレイアウトを一部変更する。

以上満場一致で承認された。

３．2 月度会計報告

第 595 回理事会

招集年月日　平成 29 年 4 月 10 日(月)

開催日時　平成 29 年 4 月 17 日(月)　　15：30～16：30　三役会

16：30～18：30　理事会

開催場所　近畿複写産業協同組合会議室

１．報告事項

１－１．第 594 回理事会議事録の報告

１－２．4/7 共同受注委員会会議報告

１－３．4/7 リコージャパン㈱4/11 富士ゼロックス大阪㈱訪問の件

２．協議事項

２－１．平成 28 年度事業報告及び決算案について

本年度の多額の出費をした近畿大会費用は昨年一昨年に積立てた大会費を取り崩した為、定款通りの積立や未払税金を計上するも試算表上は当期純利益 651,744 円と黒字になりました。しかし事業の収支は赤字の為、配当は見送りたい旨上程され、承認されました。

２－２．平成 29 年度事業計画案について

※アンケートモニタリング報告

アンケート結果報告をし、結果を元に来期の事業計画案を作成し、総会にかける旨承認された。

※次世代事業委員会

有馬大会では積極的に動いてくださり、素晴らしい方がおられることが分かった。ウイルズに近い組織を立ち上げたい。積極的に参加頂けたらと考えます。例えばＯＧＳの平成会のように次世代の若手が頑張っている。しかし、該当の組合員は忙しく日々動いている方ばかりであると共に、経営者及び準ずる人でないと意識のギャップがある。従って、委員長も同様の為サブの役員を設けて事業を行う旨承認された。

※広報委員会

名称変更に伴い、ＨＰのリメイクや組合事業の発信、複写ニュースのリニューアルも行いたい為 20 万円の予算を上程し、満場一致で承認された。

※共同受注委員会

4/7 の会議でも組合員より提案があったように当面は事業を継続していく旨可決された。

※共同購買事業委員会

全組合員の内、副資材購入組合員は全体の 2/3 程度。残りの 1/3 組合員にも利用いただける様、

購入していない理由を問合せ、今後の購入へつなげて行く旨行動することを承認された。

※予算案について

事業収支については、ほぼ同額であるが、組合組織を継続する為の管理費に対して、賦課金及び賛助会費だけでは賄えず、特別に支援頂いている費用で賄えている現況です。従ってなるべく経費を抑え、また新たに組合員を加入いただく様に働きかけ、副資材においては組合員の意見をまとめて、増収となるよう提供商品を検討することを前提に承認された。

２－３．第 54 期総会にて上程案（定款変更）の件追加事項について

新たな組合員に役員を委嘱したいので現在の定款第 5 章の役員の定数を 15 人以内から 16 人以内へ変更する旨承認された。

名称変更に伴い、賛助会員規約及び役員旅費規程内の近畿複写産業協同組合の名称を変更する旨承認された。

３．3 月度会計報告

４．その他

6/6 総会後懇親会時コンパニオンを 5 名利用することを満場一致で承認された。

河村理事長憲法記念日知事表彰受賞

この度、河村理事長が５月８日に知事表彰を受賞決定されました。ここに、日ごろのご尽力に感謝申上げ、慎んでお祝い申上げます。おめでとうございます。

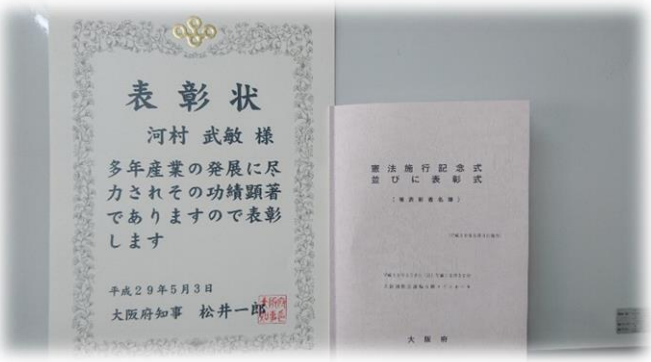

今回のテーマ“薫風”です。

レモンムース

材料（約 9 個）

ムース用 1.粉ゼラチン 10g 2.ゼラチン用水 40ccg 3.牛乳 300cc

4.生クリーム 200cc 5.レモンジャム（檸檬ピューレ可） 280g

ゼリー用 6.粉ゼラチン 5g 7.ハーブティ用水 250CC 8.レモンハーモニー

（レモンマートル＆レモングラス等ハーブ類） 3g

作り方

1.熱湯より少し冷めたお湯でレモンハーモニーのハーブティを作り冷ます。

2.その後容器に直接粉ゼラチンを振りいれ、よく混ぜ、少し温度が下がれば冷蔵庫で冷やし固めます。

3.次に生クリームを、氷を入れたボールに浮かべ泡立てる。

硬さは、出来上がり6分立て位ですが、手順の関係で少し置くので、7分立てくらいに泡立てます。

硬さの目安は、首が少し折れるくらいが良い。（右写真参照）

4.ムース用分量の水を沸騰直前まで温め、ゼラチンを煮溶します。それを、沸騰寸前まで温めた牛乳に入れ溶かします。

5.4 のゼラチンが溶けたのを見定め、レモンジャムを入れます。（市販品がない場合ワックスのかかっていないレモンをジャムやピューレにして使ってください。）

しっかりと混ぜ、暫くして固まり始めたらもったりとするまで混ぜます。

6.5 へ 3 の生クリームを混ぜ合わせます。生クリームを泡立ててから少し時間がたっているので、6分立てくらいの首が折れる状況になっています。その方が混ぜ合わせやすいです。

7.6 を容器に分け入れ、表面を平にならしておき、冷蔵庫で冷やします。

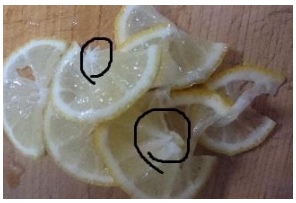

8.薄く輪切りにしたレモンを、半円形に切り、真ん中で切込みをいれ、くるんと山の形にします。

9.先に冷やし固めていた、ハーブティのゼリーを小さな角切りにします。

10.少し固まったムースの上に8と9を飾り再度、冷蔵庫で冷やし固めます。

11.しっかり固まれば完成です。

賛助会員様へのご案内

いつもこの「複写ニュース」をお読み下さり、真にありがとうございます。
「複写ニュース」も昨年は、読者参加ページや「ほっと一息」と題しての小野さんのスィーツレシピ等、読者の皆様方との距離を縮めるべく刷新して参りました。しかし乍らよくよく思うにまだ何か足らぬことがある。そう そうなのです、それは「賛助会員様のページ」なのです。
賛助会員様よりの製品の情報、業務の案内、告知情報、我社の自慢、私共へのお役立ち情報 ・・・etc
勿論　広告宣伝のような記事でも結構ですし、又　個人での投稿も大いに歓迎致します。
この「複写ニュース」も組合員各位、賛助会員各位、組合この三者が揃っての記事が掲載されてこそ、皆様の情報誌として価値が高まると信じています。
何卒、賛助会員さまよりのご投稿を心よりお待ち申し上げます。

（お問合せは事務局まで）

お願い:
本紙は組合員様に組合活動を出来るだけ詳しくお知らせし、よりご理解をしていただく目的でお届けしています。お手すきのお時間にご回覧頂き、是非ともお読みください。

発行:近畿複写産業協同組合
〒541-0043
大阪市中央区高麗橋 1 丁目 5-6
TEL06-6201-4766
FAX06-6201-4768
発行責任:河村武敏
監修責任:桑田靱比古
編集制作:小野恵美子
問い合わせ:info@kinkifukusha.sakura.ne.jp

編集後記

この連休を利用し、５月３日 先代の１３回忌を東京で行いました。
私達にとっての近しい人達は、殆どが関東在住と云うことで、私達が出向く方が集まり易く、且つ又私達にとってもアチラコチラ行けるのが好都合なのであります。と云うことで　先ずは念願の千葉・ホキ美術館を訪問。この美術館は写実絵画ばかりを展示しており、何れの作品も繊細な筆の運びに唯々驚くばかりです。本当に写真と見紛うほどでした。建物にも「ホー！」てな具合でした。翌日は次男一家のお供で再度の”笠間の火まつり”に、炎天下の人・人・人の中　焼き物を物色してきました。
斯くの如く　充実した連休を過ごしました。先代１３回忌に感謝！！　（記・桑田）
ほっと一息コーナーを始めて 19 号を数えました。旬の食材で自分の食べたいものを簡単に作るをコンセプトに掲載してきました。今回、試作品を作る為にオーブンを使おうとしたら、温度が上がりきらず、又、スイッチを入れても暫くすると切れる状態になってしまい、焼き菓子の試作は出来ませんでした。そこで、それならばと夏場を前にして、粉ゼラチンや粉寒天を使った試作を行い、今回のハーブティを使ったお菓子にたどり着きました。胃にやさしく爽やかな香りとお味を楽しんで頂けたらと思います。是非作ってみてください。（記・小野）

近畿複写産業協同組合